

# Bauleitplanung der Samtgemeinde Nienstädt

## 18. Änderung des Flächennutzungsplanes (Wohnbauflächen Seggebruch)

### Planzeichenerklärung



Wohnbaufläche  
(§ 5 (2) Nr. 1 BauGB, § 1 (1) Nr. 1 BauNVO)



Fläche für die Landwirtschaft  
(gem. § 5 (2) Nr. 9 BauGB)

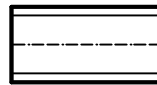

Richtfunktrasse



Abgrenzung des räumlichen  
Geltungsbereiches der  
Flächennutzungsplanänderung

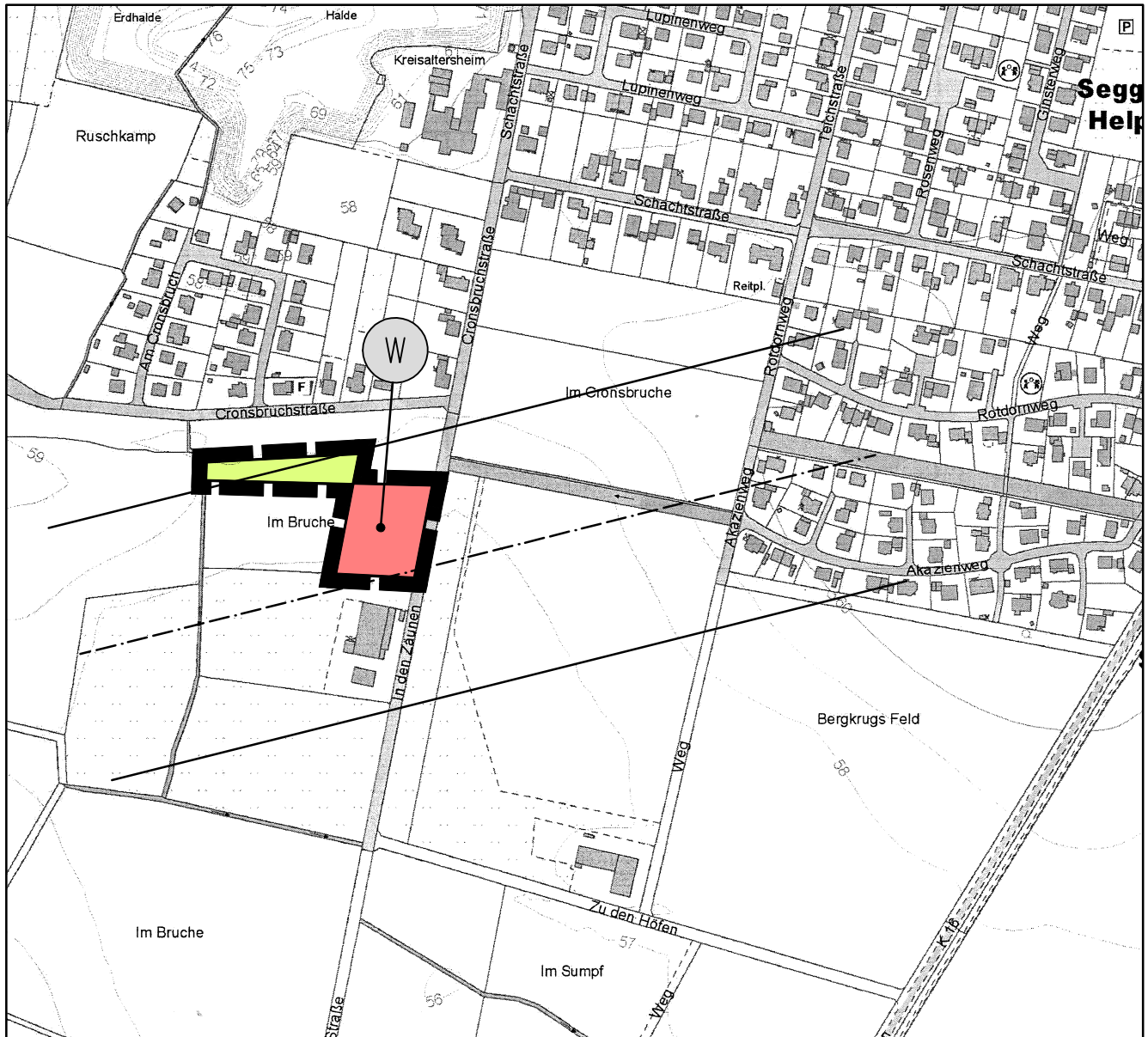

Kartengrundlage: Amtliche Karte 1:5000 (AK 5)  
Maßstab: 1: 5000

Quelle: Auszug aus den Geobasisdaten der  
Niedersächsischen Vermessungs- und Katasterverwaltung,  
© 2014 Landesamt für Geoinformation und  
Landentwicklung Niedersachsen, RD Hameln-Hannover



### Hinweis:

Diese FNP-Änderung ist auf der Grundlage der Verordnung über die  
bauliche Nutzung der Grundstücke (BauNutzungsverordnung - BauNVO)  
in der Fassung der Bekanntmachung vom 23. Januar 1990 (BGBl. I S.  
132), zuletzt geändert durch Artikel 2 des Gesetzes vom 04. Mai 2017  
(BGBl. I S. 1057) erstellt worden.

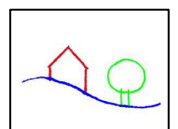

# Darstellung des wirksamen Flächennutzungsplanes

